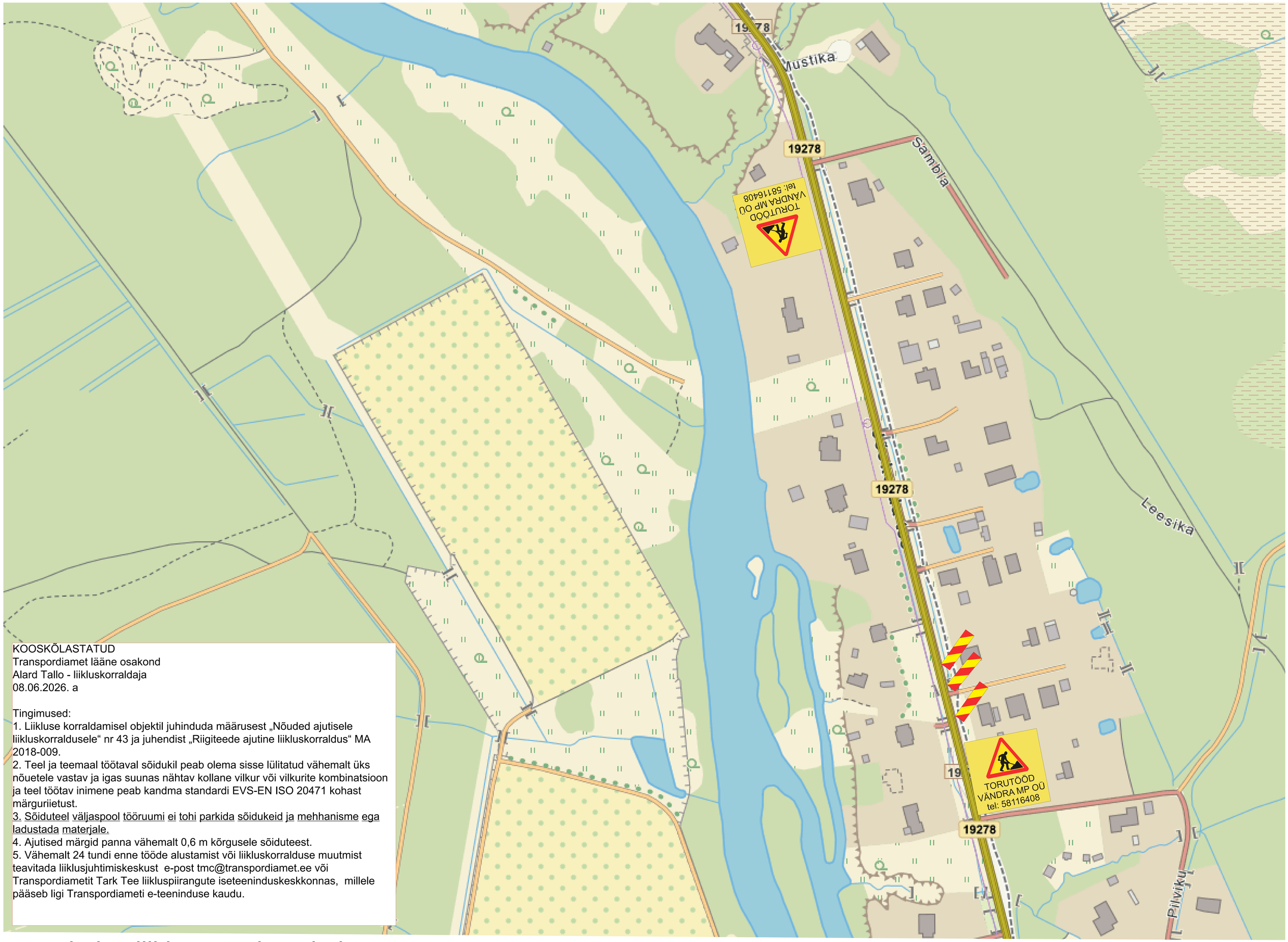


KOOSKÕLASTATUD
Transpordiamet lääne osakond
Alard Tallo - liikluskorraldaja
08.06.2026. a

Tingimused:
1. Liikluse korraldamisel objektil juhinduda määrusest „Nõuded ajutisele liikluskorraldusele“ nr 43 ja juhendist „Riigiteede ajutine liikluskorraldus“ MA 2018-009.
2. Teel ja teemaal töötaval sõidukil peab olema sisse lülitatud vähemalt üks nõuetele vastav ja igas suunas nähtav kollane vilkur või vilkurite kombinatsioon ja teel töötav inimene peab kandma standardi EVS-EN ISO 20471 kohast märguriietust.
3. Sõiduteel väljaspool tööruumi ei tohi parkida sõidukeid ja mehhanisme ega ladustada materjale.
4. Ajutised märgid panna vähemalt 0,6 m kõrgusele sõiduteest.
5. Vähemalt 24 tundi enne tööde alustamist või liikluskorralduse muutmist teavitada liiklusjuhtimiskeskust e-post tmc@transpordiamet.ee või Transpordiametit Tark Tee liikluspiirangute iseteeninduskeskkonnas, millele pääseb ligi Transpordiameti e-teeninduse kaudu.

## -ajutise liiklusmärgi asukoht

Liiklusmärgid paigaldatakse vastavalt standardi EVS 613:2001/A1:2008 ja MTM 13.07.2018.a. määruse nr 43 “Nõuded ajutisele liikluskorraldusele” nõuetele.
Riigiteele paigaldatavad märgid vastavad II tüüpsuuruse mõõtmetele ning hoiatus ja keelumärkide taust on kollane.
Märgid 596 “Liiklusteave” sulgemise kuupäeva ja kellaajaga paigaldatakse vähemalt 3 päeva enne teelõigu sulgemist.
Liikluspiirangutest teavitada liiklusjuhtimiskeskust vähemalt 48 tundi enne märkide paigaldamise alustamist.

| | | | | | |
|---|---|---|---|---|---|
| RoadWolf | RoadWolf OÜ<br>Raba tn 33, Pärnu linn<br>80041 Pärnu maakond<br>Tel:+372 516 3767<br>info@roadwolf.ee | | Tellija | Vändra MP OÜ<br>tel: +372 5811 6408<br>e-mail: sandor@vandramp.ee | |
| PROJEKTIJUHT | | | Asukoht | T-19278 Sindi-Lodja-Silla mnt<br>km 2,1-2,5 | Töö nr<br>Rw26-09 / Staadium<br>LK joonis |
| PROJEKTEERIJA | J.Sälik | | | | |
| KONTROLLIJA | K.Proosväli | | Joonis | Veetorustiku ehitamine | Leht<br>1 / Lehti<br>1 |
| 8.06.2026 | Tegevusluba nr 14060 | | | | |